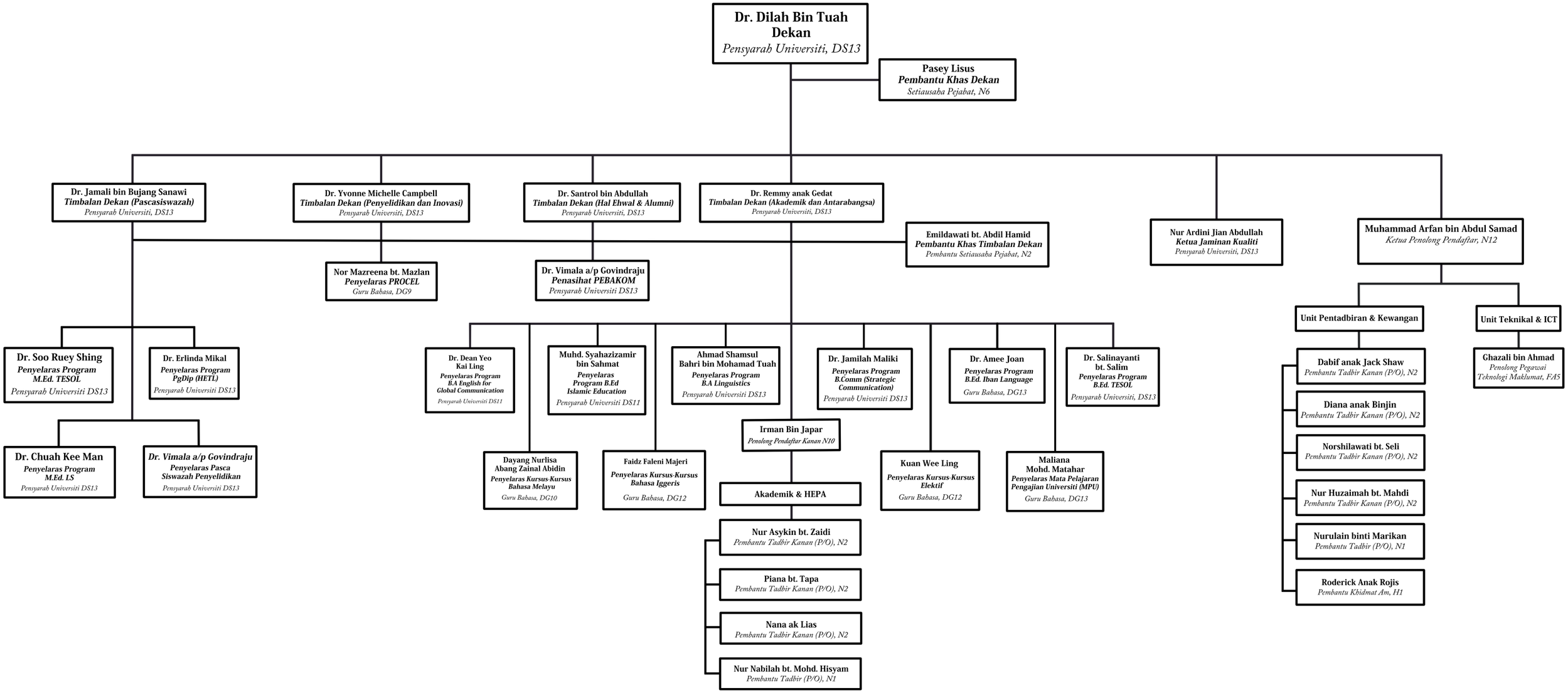Carta Operasi
Fakulti Pendidikan, Bahasa Dan Komunikasi
Tahun 2026